ESCALOFRIO presenta la edición en español de:

43

DRACULA LIVES!

MARVEL MONSTER GROUP Nº 12

REVISTA PARA ADULTOS

35 pesetas

HISTORIAS GRAFICAS DE MEDIANOCHE

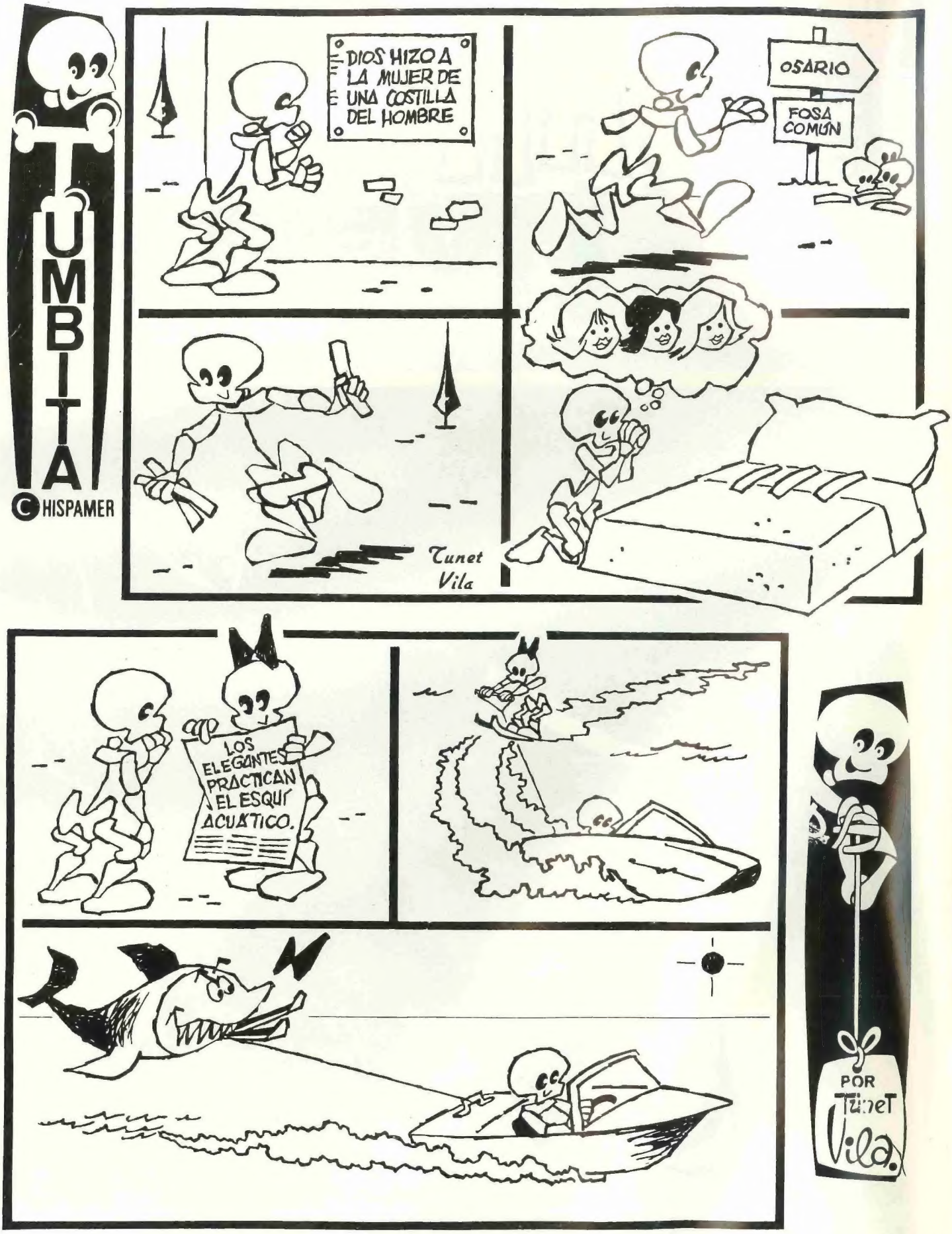
TUMBITA
© HISPAMER
DIOS HIZO A LA MUJER DE UNA COSTILLA DEL HOMBRE
OSARIO
FOSA COMÚN
Tunet Vila
LOS ELEGANTES PRACTICAN EL ESQUÍ ACUÁTICO.
POR Tunet Vila.

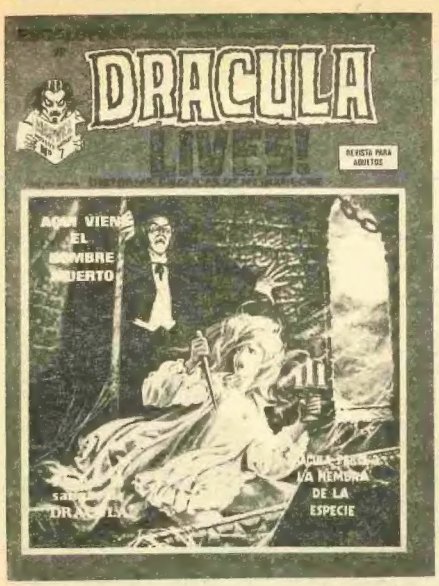

DRACULA LIVES!

Sumario:

PERGAMINOS DEL MALDITO..... **4**

Transilvania en 1.597, Vlad era el defensor de la libertad y la justicia, pero... Vlad ha muerto y de él ha nacido DRACULA que vive y vivirá eternamente.

LOS PECADOS DE LOS PADRES..... **38**

En un tiempo se llamó Vlad el Empalador. Ahora es el diablo, un diablo apodado DRACULA... señor de los muertos vivientes.

DECIAN QUE ERA UNA BRUJA **48**

¿ Lo era ? No lo sabemos pero lo que sí sabemos es que tú no viviste lo sificiente como para contarlo.

Editor:

EDICIONES VERTICE

Guionistas:

DOUG MOENCH

GERRY CONWAY

Dibujantes:

SONNY TRINIDAD

STEVE GAN

TOM SUTTON

Traducción:

CONSUELO ORTEGA

Portada:

KEN BALD

ESCALOFRIO Nº 43 DRACULA LIVES, Revista quincenal 30 **Octubre** Edita J. Perales Concepción Arenal, 146 Barcelona (España). Director: E. Chimenos Valliverdu. ©COPYRIGHT 1974 EDICIONES VERTICE. ©COPYRIGHT 1973 MARVEL COMICS GROUP, New York. ©COPYRIGHT 1968 MAGAZINE MANAGEMENT Cº INC. New York. Por convenio con TRANSWORLD FEATURE SYNDICATE INC. New York. Todos los derechos reservados. Versión Castellana **Ortego** Portada **K. Bald** Suscripciones por 6 números **185** pesetas. Por 12 números **350** pesetas. Publicidad PMP

Reg. 1.193

Gráf. Suriol. Rosellón, 52 Dep. Leg.: B.40956 -1975

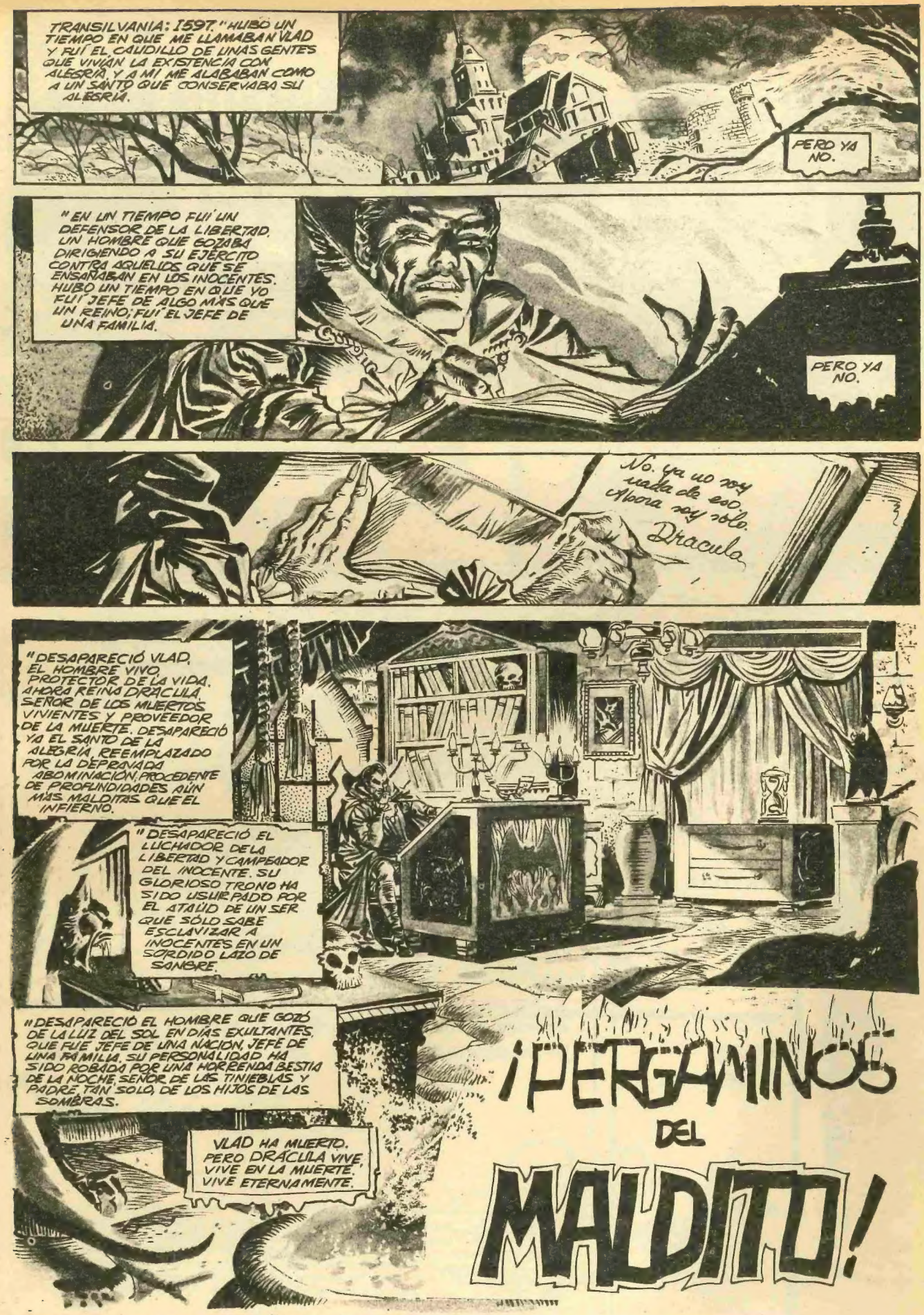

ESCRITOR: DOUG MOENCH ARTISTA: SONNY TRINIDAD

"PERO MI EXISTENCIA ES SOLITARIA LIMITADA A LOS ACTOS DE HORROR QUE CULMINAN CON LA MUERTE DE LOS IMPLICADOS."

"EL SEÑOR DE LOS VAMPIROS ES IMPERIOSO CON TODOS, AMIGABLE CON NADIE. HACERME MERECEDOR DE LA CONFIANZA DE OTRO SERÍA PROFANAR MI PROPIA IDENTIDAD; PORQUE YO NO SOY SINO EL CRISOL DEL ODIO Y DEL DIABLO, EL ENEMIGO DE TODOS."

Y así mi solaz, mi único amigo, lo es este diario. Ya que no puedo conversar con nadie, me comunico conmigo mismo a través de este diario. Poco alivio puede proporcionar al condenado a pasar las noches solitario... y sin embargo, el acto mismo de recordar mis pensamientos y pagarías, el pasado y el futuro, confiere un mayor significado a todo ello, y constituye una razón de pensar, de llevar a cabo. Aunque, por ahora, me tiene más preocupado el futuro. Pronto tendré que dejar mi diario y ocuparme de...

"... LAS NECESIDADES DEL PRESENTE"

"PORQUE ES DE NOCHE. SIEMPRE SIGUE AL DÍA, LA CONFORTADORA SOMBRA DE LA NOCHE.

"Y DEBO APROVECHAR LA NOCHE; VALERME DE SU PROTECCIÓN."

"TENGO QUE USAR MIS PODERES SOBRENATURALES DE TRANSFIGURACIÓN PARA SALIR DEL CASTILLO DE DRÁCULA..."

"...BUSCAR SUSTENTO PARA MI EXISTENCIA.

"DEBO IR AL PUEBLO, EN EL VALLE, PARA ROBAR LOS RESTOS MORTALES QUE ALLÍ HABITAN...

"...PORQUE EN SU CUERPO LATE LA SANGRE, QUE ES VIDA..."
"YO BEBERÉ DE SU SANGRE PARA SOSTENER MI PERVERTIDA EXISTENCIA..."
"PORQUE YO SOY DRACULA."
...Y TENGO SED.
"PERO TEMO QUE ESTA NOCHE MI TAREA ES ALGO FORMIDABLE. TEMO QUE EL SACIAR MI SED VAYA A RESULTAR MAS DIFICIL QUE EN CUALQUIER OTRA NOCHE DE ESTE ÚLTIMO MES..."
"TEMO QUE EL PUEBLO QUE CADA VEZ ESTÁ MAS DESIERTO, ESTA NOCHE SE ENCUENTRE, AL FIN DESOLADO.
"CON MI SED DE SANGRE HE MATADO A MUCHOS DE ELLOS, Y CADA MUERTE HA DESPERTADO MAYOR MIEDO EN EL CORAZÓN DE LOS SUPERVIVIENTES."
MIRADLE... EL ESPECTRO MISMO DE LA MUERTE... DISCURRIENDO POR NUESTRAS CALLES, COMO SI FUESE EL AMO DEL PUEBLO ENTERO.
"ES SU MIEDO EL QUE LES INDUCE A CERRAR LAS PUERTAS AL PONERSE EL SOL... Y MI MALDICIÓN LA QUE ME IMPIDE ABRIR SUS PUERTAS SI NO SE ME INVITA A HACERLO."

SÍ... ES EL MISMÍSIMO DIABLO SANGUINARIO.
ÉL NOS FUERZA A ENCERRARNOS ¡COMO NIÑOS ASUSTADOS, AL PRIMER INDICIO DE DE OSCURIDAD. ¡ES VERGONZOSO!
¿Y POR QUÉ NO HACEMOS ALGO?

¿HACER ALGO, DURENYI? ¿QUÉ PUEDE HACERSE? ¿SALIR A LA CALLE A OFRECERLE NUESTRA SANGRE?
MEJOR SERÍA ESO QUE ESCONDERSE ASÍ...
PERO HAY CAMINOS DE ACCIÓN MÁS CONSTRUCTIVOS.

¿QUÉ CAMINOS PUEDEN SER ESOS?
LOS QUE CONDUCEN AL CASTILLO DEL CONDE... Y POSIBLEMENTE A SU MUERTE.

¡ESTÁS LOCO, DURENYI! NO HAY HOMBRE QUE SE ATREVA A ENTRAR EN EL CUBIL DEL DEMONIO. AL MENOS NINGÚN HOMBRE QUE TEMA EL INFIERNO.
OS COMPORTÁIS COMO SI EL ENEMIGO FUESE INVENCIBLE. Y OS DAÍS POR VENCIDOS SIN LUCHAR.
PERO ¿NO ES POSIBLE QUE EL CONDE DRÁCULA TENGA ALGUNA DEBILIDAD? ¿ALGO QUE NOSOTROS IGNOREMOS?

¿Y NO ES LÓGICO QUE EL SECRETO DE SU DEBILIDAD PUEDA ENCONTRARSE EN SU CASTILLO?
¿Y NO SERÍA LO MÁS PRUDENTE BUSCAR ALLÍ AHORA... CUANDO ÉL ESTÁ BUSCANDO UNA VÍCTIMA QUE TARDARÁ MUCHO EN ENCONTRAR?

TAL VEZ, DURENYI, TAL VEZ...
SIN EMBARGO... ¿QUIÉN QUERRÁ SU ALMA EN TAN PELIGROSA AVENTURA?
YO... A UN PRECIO.

¿UN PRECIO?
SÍ, UN PRECIO. ¿ACASO NO VALE UN MILLAR DE MONEDAS...
...QUEDAR LIBRE DE LAS VILES DEPREDACIONES DE DRÁCULA?
SÍ, DURENY, SUPONGO QUE VALE ESO, O CUALQUIER PRECIO.
BIEN, ENTONCES ESPERO EL PAGO POR LA MAÑANA... SI TRIUNFO.
SALDRÉ AHORA, POR LA PUERTA TRASERA...
...MIENTRAS DRÁCULA MERODEA POR LA FACHADA.
NO PUEDO ARRIESGARME A ENCONTRARME CON EL SOL, POR ESPERAR VANAMENTE QUE ALGÚN MORTAL SE ATREVA A SALIR A LA OSCURIDAD..
"SÍ, TEMO QUE ESTA NOCHE EL PUEBLO PERMANECERÁ DESIERTO, CARENTE DE VIDA.
"PERO JURO QUE CONTROLARÉ MI INSACIABLE DESEO DE SANGRE HUMANA... Y NO ME ENTRETENDRÉ EN EL PUEBLO DEMASIADO, COMO HE HECHO A VECES.
"NO, ESTA NOCHE DEJARÉ RÁPIDAMENTE EL PUEBLO Y SUS SOMBRAS...
"...PARA SEGUIR MI BÚSQUEDA EN EL BOSQUE.

"EN EL BOSQUE, DONDE LA SANGRE NO ES HUMANA..."
"DONDE LA SANGRE ES AMARGA."
PERO NO DEJA DE SER SANGRE. SANGRE VITAL.
"Y CONFORMÁNDOME CON EL VENADO, EVITO EL PELIGRO DE LA LLEGADA DEL SOL."
"Y VUELVO A LA PAZ DE MI CASTILLO."
"EL CASTILLO Y SUS COMODIDADES.
"Y EL PLACER DE MI DIARIO."
...comodidades... y el placer de mi diario. Me pongo a escribir ya tarde, con desolador convencimiento de que mis sospechas eran bien fundadas. Los mortales del pueblo se han tomado demasiado canto y me he visto forzado a alimentarme con sangre animal. Pero es la última vez que me degradaré con tal sucedáneo de sangre humana.
TENGO TIEMPO DE SOBRA... MIENTRAS DRÁCULA BUSCA, EN VANO, LA PRECIADA SANGRE.

"MAÑANA POR LA NOCHE EMPEZARÉ LA BUSQUEDA EN EL PUEBLO DE BIASTRITZ... DONDE NO SE CONOCE EL NOMBRE DE DRÁCULA.
"...Y DONDE NO EXISTEN PELIGROS NI TEMORES.
"AHORA SE ACERCA EL ALBA. DEBO DEJAR MI DIARIO..."
"...E IR A LA CRIPTA. DESCANSARÉ PARA ESTAR BIEN PREPARADO AL INICIAR MIS ACTIVIDADES EN BIASTRITZ.
TENGO QUE EMPEZAR A BUSCAR, ANTES DE QUE VUELVA DRÁCULA.
KRASH!

QUE TORPE SOY...
Y PRONTO AMANECERÁ. DEBO IRME, ANTES DE QUE LLEGUE DRÁCULA.
¿ALGUIEN OSA INVADIR MI CASTILLO...?
¡PUES PAGARÁ SU OSADÍA CON SANGRE!
QUIZÁ ESAS ESCALERAS LLEVEN A LA SALIDA...
¡DIOS MÍO...!
¡AQUÍ NO ENCONTRARÁS A TU DIOS ¡IDIOTA!
¡SÓLO HALLARÁS TU INFIERNO!
AAAAAAHHHH!!!
¡MI CARA, DIOS MÍO...!
¡NO PUEDES HUIR, MORTAL IMBÉCIL!

ESTÁS PERDIDO, MORTAL...
EL PASILLO NO LLEVA A NINGUNA PARTE.
ESTÁS ATRAPADO.
NO PUEDES IR A...
¡NO!
SHRIPPP
¡EL SOL...!
¡AHRRR
LA CRUZ... LA ENDIABLADA CRUZ.
ENTONCES, TIENES UNA DEBILIDAD, CONDE DRÁCULA.
LA LUZ DEL SOL... ERA DE ADIVINAR... PORQUE NUNCA SE TE HA VISTO ANTES DEL ANOCHECER...

PERO NUNCA HABRÍA ADIVINADO QUE LA CRUZ TE AFECTASE DE TAL MODO.
SIN EMBARGO, ES UNA DEFENSA PERFECTAMENTE LÓGICA CONTRA UNA BASURA COMO TÚ...

BREESH
Y ES UNA DEFENSA, QUERIDO CONDE, QUE NO...

...OLVIDARÉ.
HUYE, MORTAL. HUYE BAJO EL MALDITO SOL.

PERO ENTÉRATE DE QUE DRÁCULA TE ACECHARÁ EN LA OSCURIDAD, PROPORCIONÁNDOTE MIL NOCHES DE HORROR, SI ES PRECISO...

Y QUE DRÁCULA TE RECONOCERÁ POR EL ROSTRO QUE TE HA ARAÑADO.

¡QUE TU ROSTRO ES ALGO QUE NO HA DE OLVIDAR PRONTO!
FIN DE LA PARTE PRIMERA.

¡IMPOSIBLE! ESA CRIATURA... DRÁCULA ES INVENCIBLE. NADIE PUEDE HACERLE FRENTE Y SEGUIR VIVO.. ¡Y MUCHO MENOS, MATARLE!
SIN EMBARGO, ESO ES PRECISAMENTE, LO QUE HE HECHO.

ESTOS ARAÑAZOS DE MI CARA ATESTIGUAN MI ENCUENTRO CON DRÁCULA... PORQUE ME LOS HAN HECHO CON LAS GARRAS DEL VAMPIRO.
Y EN CUANTO A MI AFIRMACIÓN DE HABER MATADO A DRÁCULA...

¡... QUEDARÁ PROBADA CON LA AUSENCIA DE DRÁCULA EN NUESTRAS CALLES, ÉSTA Y TODAS LAS NOCHES!

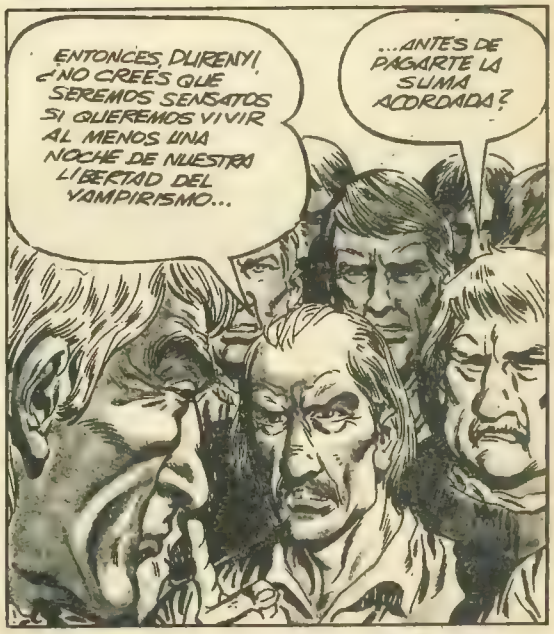
ENTONCES, DURENY, ¿NO CREES QUE SEREMOS SENSATOS SI QUEREMOS VIVIR AL MENOS UNA NOCHE DE NUESTRA LIBERTAD DEL VAMPIRISMO...
...ANTES DE PAGARTE LA SUMA ACORDADA?

HE EXPERIMENTADO OTRAS VECES EL ANSIA DE QUE SE CONFÍE EN MÍ, CIUDADANO DE SNAGOV...
...POR ESO SOY CAPAZ DE COMPRENDER VUESTROS RECELOS...
...VUESTRA AVERSIÓN A PAGARME ESPONTÁNEAMENTE.

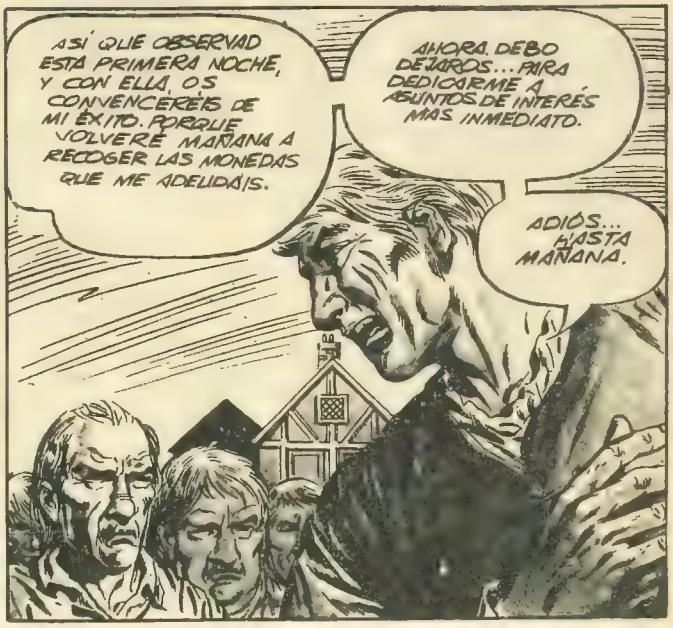
ASÍ QUE OBSERVAD ESTA PRIMERA NOCHE, Y CON ELLA, OS CONVENCERÉIS DE MI ÉXITO. PORQUE VOLVERÉ MAÑANA A RECOGER LAS MONEDAS QUE ME ADELIDÁIS.
AHORA, DEBO DEJAROS... PARA DEDICARME A ASUNTOS DE INTERÉS MÁS INMEDIATO.
ADIÓS... HASTA MAÑANA.

TOMA EL CAMINO DE BIASTRITZ... ¿PARA HUIR DE NOSOTROS... QUIZÁ?

SÍ. HA MENTIDO SOBRE LA MUERTE DE DRÁCULA. PERO PRONTO LO COMPROBAREMOS, CUANDO ÉL...

"...DÍA DÉ PASO A LA NOCHE."

CESA EL CANTO DE LOS PÁJAROS, QUE SE HAN RECOGIDO HACE RATO, HUYENDO DE LOS CUERVOS DE LA NOCHE... Y LAS SOMBRAS SE ESTREMECEN CON LA CRUEL MAJESTAD DEL CASTILLO DE DRÁCULA.

Y LA OSCURIDAD SE PERCIBE DOBLEMENTE AQUÍ, EN LA CRIPTA SUBTERRÁNEA DEL CASTILLO DE DRÁCULA.

...LLEGANDO AL SEPULCRO DE PIEDRA GRIS QUE HA VISTO EL PASO DE TANTOS SIGLOS.

UNA TUMBA CUYA PESADA TAPA EMPIEZA A MOVERSE, CON EL ÁSPERO RECHINAR DE PIEDRA CONTRA PIEDRA... HASTA QUE EL SEPULCRO QUEDA ABIERTO...

KRUMPP

...DESDE DENTRO.

¡ES DE NOCHE!

¡Y DRÁCULA TIENE SED!
PERO ESTA VEZ NO SACIARÉ MI DESEO CON POBRE SANGRE DE ANIMALES DEL BOSQUE.
ESTA NOCHE VOY A VIVIR EL PLACER DE LA DULCE SANGRE HUMANA... PORQUE NO IRÉ AL PUEBLO DE SNAGOV, DONDE LOS HABITANTES SE HAN DADO CUENTA DE MI PRESENCIA Y MIS NECESIDADES...
...Y SE OCULTAN TRAS PUERTAS BIEN CERRADAS.
ESTA NOCHE ACUDIRÉ A UNA NUEVA COMUNIDAD DE MORTALES... UN PUEBLO QUE IGNORA LA EXISTENCIA DEL CONDE DRÁCULA.
ESTA NOCHE VOY A...
"--BIASTRITZ!"
LA PAZ DE LA NOCHE SE VE RASGADA POR EL ERRÁTICO AVANCE DE UN MURCIÉLAGO ENORME Y BRILLANTE... Y HASTA LOS CUERVOS HUYEN, ATERRADOS.

PORQUE DRÀCULA HA INVADIDO LA NOCHE, Y SU PRESENCIA SE ADVIERTE POR DOQUIER.
...CUALQUIERA QUE SEA LA FORMA QUE ELIJA PARA COMETER SUS VERGONZOSAS ATROCIDADES...

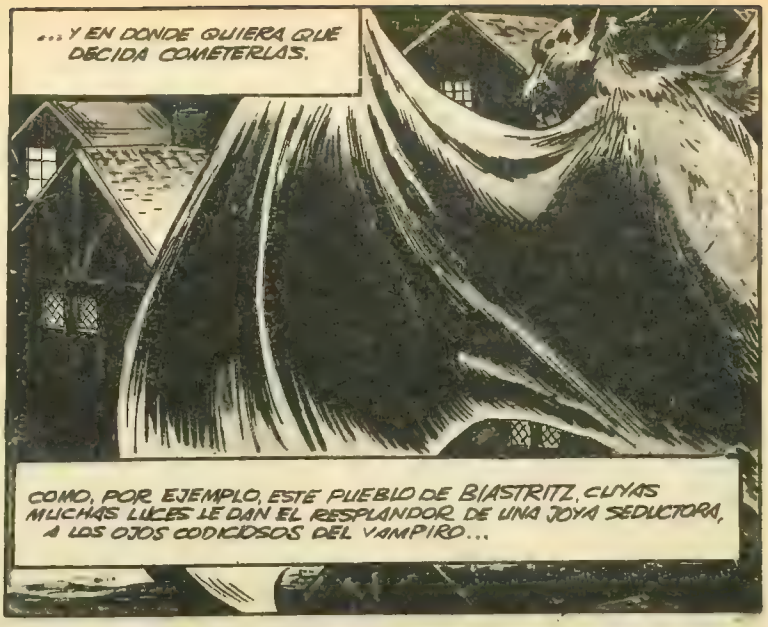
...Y EN DONDE QUIERA QUE DECIDA COMETERLAS.
COMO, POR EJEMPLO, ESTE PUEBLO DE BIASTRITZ, CUYAS MUCHAS LUCES LE DAN EL RESPLANDOR DE UNA JOYA SEDUCTORA, A LOS OJOS CODICIOSOS DEL VAMPIRO...

...QUE SE SIETE ATRAÍDO POR ÈL, COMO LA POLILLA POR LA LLAMA.

LAS CALLES DEL PUEBLO TAMBIÈN ESTÀN DESIERTAS... DESOLADAS.

PERO NO PUEDEN SABER QUE ESTOY AQUÍ... DEBE HABER QUIEN PASEA EN LA NOCHE...

¡Y DRÀCULA LES ENCONTRARÀ DONDEQUIERA QUE ESTÈN!
AVANZANDO CON LA GRÀCIL SOLTURA DE LA NOCHE, DRÀCULA SE DESLIZA POR LA CALLEJA, BUSCANDO ENTRE LOS DESPERDICIOS, HASTA LLEGAR A...

...LA PARED DEL FONDO.
LA CALLE NO TIENE SALIDA. Y NO HE HALLADO LO QUE BUSCO.
KLEK!
UN SONIDO... ¡A MI ESPALDA!
¡NO!
¡LA CRUZ...!
LO ASUSTA LA CRUZ...COMO EL FORASTERO DE QUIEN HABLARON...
ACERCÁOS A ÉL.
KLAK!
¡NO...! ¡EN TODAS PARTES!
¡CRUCES EN TODAS PARTES!
¿CÓMO PUDIERON SABER...?
ESTÁ ATRAPADO... NO PUEDE ESCAPAR.

PERO AL SEÑOR DE LOS VAMPIROS NO LE FALTAN PODERES PROPIOS...
¡MIRAD!
Y NO VA A DEJARSE ATRAPAR POR SIMPLES MORTALES.
SE HA CONVERTIDO EN NIEBLA.
ES EL DIABLO EN PERSONA.
¿NO OS ADVERTÍ QUE LO ERA?
SÍ, DURENYI, TÚ NOS ADVERTISTE.
¿Y NO OS DESCUBRÍ EL SECRETO DE SU DEBILIDAD... SALVANDO ASÍ A BIASTRITZ DE LA SED DEMONÍACA?
LO HICISTE.
ENTONCES CREO QUE TENGO UN PEQUEÑO NEGOCIO DE QUE HABLAR.
ME REFIERO A TRES MIL MONEDAS DE ORO POR SERVICIOS OFRECIDOS.
TE LAS MERECES, DURENYI...
...EN VISTA DE QUE, CON MOSTRAR EL CRUCIFIJO, LA BESTIA LLAMADA DRÁCULA ES IMPOTENTE.
SÓIS SENSATOS CIUDADANOS DE BIASTRITZ.

PASARÉ LA NOCHE EN VUESTRA POSADA.
EL VIAJE HASTA SNAGOV ES LARGO... DEBO EMPRENDERLO POR LA MAÑANA.
HA SIDO UN PLACER, AMIGOS, HACER NEGOCIOS CON VOSOTROS.

LA IRA ESTREMECE AL CONDE DRACULA MIENTRAS VIAJA, EN LA NOCHE POR EL BOSQUE HASTA EL CASTILLO...
POR SEGUNDA VEZ SE HA VISTO OBLIGADO A SACIAR SU SED OBSCENA CON LA SANGRE DE UN ANIMAL...

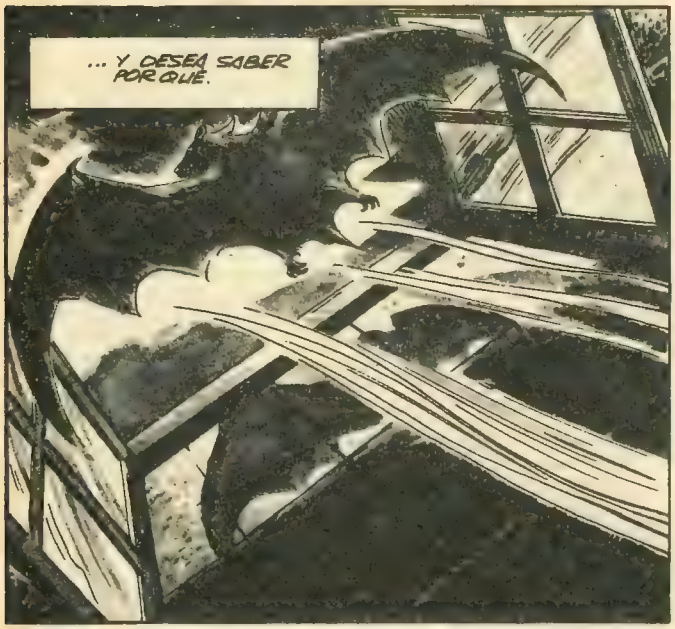
... Y DESEA SABER POR QUÉ.

¿CÓMO PODÍAN SABERLO...?
¿COMO PODÍAN ESPERAR MI LLEGADA EN UN PUEBLO DONDE NUNCA HE MERODEADO?

DEBO PENSAR...
... SITUAR MIS PENSAMIENTOS EN MI...

...DIARIO.
¡NO ESTÁ! ¡MI DIARIO HA DESAPARECIDO!

¡LA ANOTACIÓN DE TODOS MIS PENSAMIENTOS... MIS PLANES...
...ROBADA!
Y EL LADRÓN HA DEBIDO SER EL MORTAL QUE SE ATREVIÓ A ENTRAR EN MI CASTILLO, ANOCHE.
EL MORTAL QUE AHORA LUCE LAS CICATRICES DE MI IRA.
Y QUE PRONTO LLEVARÁ LA MARCA DE MI VENGANZA Y...
¡LA MUERTE!
DIGAS LO QUE DIGAS, DRUSILLA... A MI ME SIGUE ASUSTANDO SALIR DE NOCHE.
OLVIDA TUS MIEDOS, ZINA. ES MÁS DE MEDIANOCHE Y DRÁCULA NO HA APARECIDO POR NINGUNA PARTE DESDE QUE SE OCULTÓ EL SOL COMO DIJO DURENY!...
...DRÁCULA HA MUERTO.
PERO LAS SOMBRAS...
¿VAS A PERMITIR QUE LAS SOMBRAS TE IMPIDAN VOLVER A CASA?
LA VERDAD, ZINA, CREÍ QUE TE ALEGRARÍA REGRESAR A CASA... DESPUÉS DE TANTOS MESES VIÉNDONOS OBLIGADAS A DORMIR EN LA TRASTIENDA DE LA POSADA. EL OLOR DE LA CERVEZA QUE SERVIMOS TODAS LAS NOCHES HA IMPREGNADO NUESTROS VESTIDOS.

DEBERÍAS AGRADECER LA OPORTUNIDAD DE UN BAÑO CALIENTE.
SÍ, PERO...
LA NOCHE ES SINCERA CONMIGO...
...AL DECIRME QUE OS ENCONTRARÍA EN SUS SOMBRAS.
HA PASADO LARGO TIEMPO DESDE QUE DRACULA ENCONTRABA MORTALES EN LAS CALLES DE SNAGOV...
Y YA ES HORA DE QUE SABOREE EL PLACER QUE PODÉIS OFRECERME.
VENID A MÍ.
...AS TOS.
PORQUE QUIERO HABLAR CON VOSOTRAS DEL HOMBRE DE LA CARA ARAÑADA...
...Y DE OTROS TEMAS DE LA NOCHE.
SÍ, AMO.
HA... HABLAREMOS..
FIN DE LA PARTE SEGUNDA.

POSTERS

TAMAÑO 60 X 45 cm
PRECIO 30 PESETAS

ESTRELLAS DEL FUTBOL

A TODO COLOR

OFERTA ESPECIAL

5 posters — 100 pesetas

10 posters — 175 pesetas

* CRUYFF
* SOTIL
* REXACH
* MARCIAL
* KEITA
* NETZER
* PIRRI
* IRIBAR
* LUIS
* JOSE MARIA

ADHESIVOS

A TODO COLOR

TAMAÑO 30 X 40 mm
PRECIO 1 PESETA

TAMAÑO 70 X 50 mm
PRECIO 4 PESETAS

TAMAÑO 120 X 90 mm
PRECIO 6 PESETAS

ESTRELLAS DEL FUTBOL

★ CRUYFF
★ SOTIL
★ REXACH
★ MARCIAL
★ KEITA
★ NETZER
★ PIRRI
★ IRIBAR
★ LUIS
★ JOSE MARIA

OFERTA ESPECIAL

DE SU INTERES

SUSCRIBASE

A ESTE INTERESANTE «COMIC»

RECIBALO SIN MOLESTIAS Y EN SU DOMICILIO

por 6 numeros - 185 pesetas
por 12 numeros - 350 pesetas

SOLO LE OFRECEMOS VENTAJAS

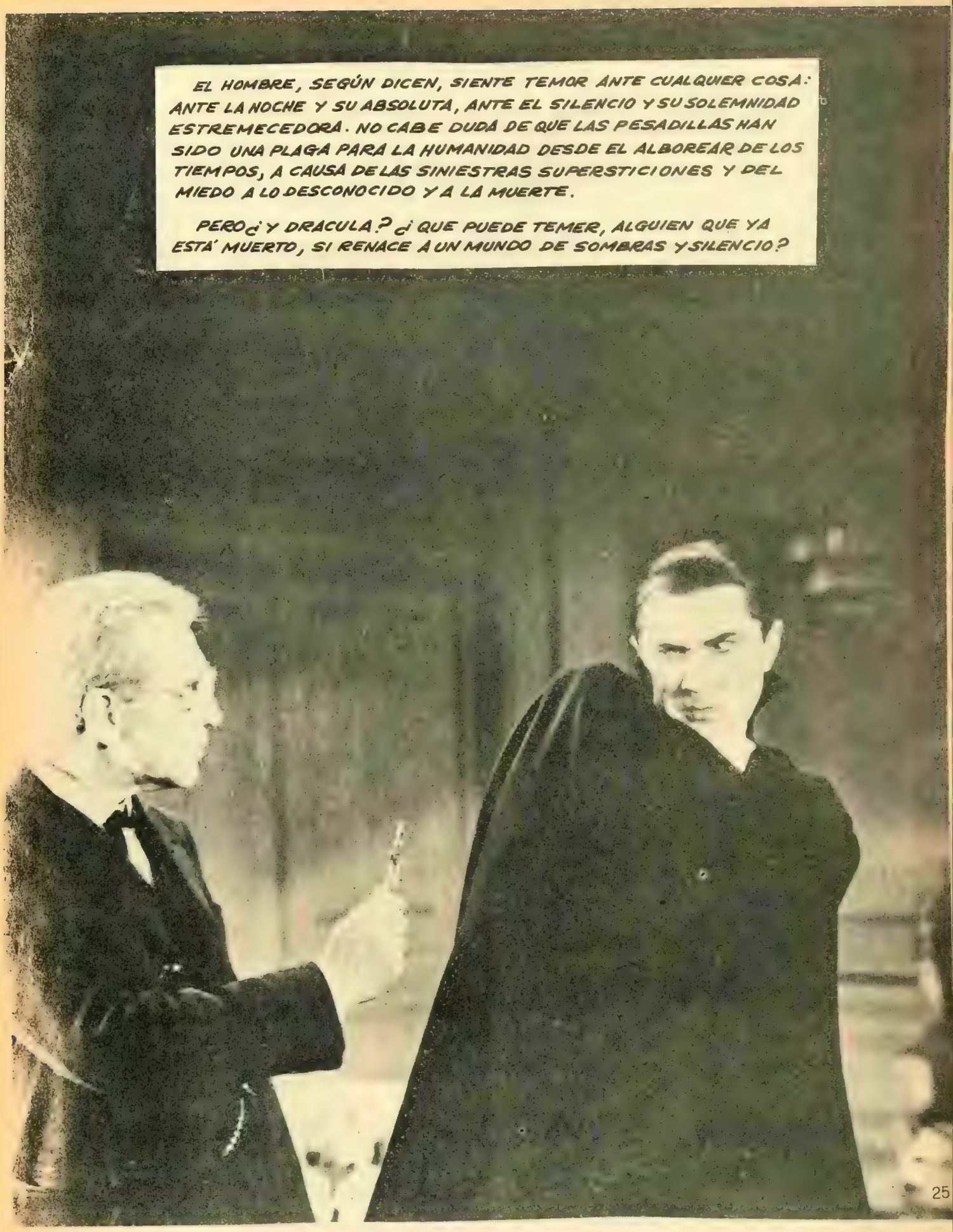
EL HOMBRE, SEGÚN DICEN, SIENTE TEMOR ANTE CUALQUIER COSA: ANTE LA NOCHE Y SU ABSOLUTA, ANTE EL SILENCIO Y SU SOLEMNIDAD ESTREMECEDORA. NO CABE DUDA DE QUE LAS PESADILLAS HAN SIDO UNA PLAGA PARA LA HUMANIDAD DESDE EL ALBOREAR DE LOS TIEMPOS, A CAUSA DE LAS SINIESTRAS SUPERSTICIONES Y DEL MIEDO A LO DESCONOCIDO Y A LA MUERTE.
PERO¿Y DRACULA? ¿QUE PUEDE TEMER, ALGUIEN QUE YA ESTÁ MUERTO, SI RENACE A UN MUNDO DE SOMBRAS Y SILENCIO?

Guión: DOUG MOENCH DIBJ.: STEVE GAN

LA JOVEN AVANZA COMO ATRAVESANDO UN ESPEJO DE LÍQUIDA NEGRURA, CREYENDO NOTAR REFLEJOS DE DESFALLECIMIENTO Y ESCALOFRIANTE CALOR. TIENE ATERIDA EL ALMA. ESE ALMA...
...QUE PRONTO SERÁ ROBADA.
DRUSILLA, ERES PRIVILEGIADA... Y MALDITA.
PRIVILEGIADA DEL DESEO DE DRÁCULA.
Y CONDENADA A UNA EXISTENCIA DE MUERTE ETERNA.
ENTONCES PERCIBE ELLA LOS PUTREFACTOS VAPORES DEL ALIENTO DE ÉL; LA SUTIL CARICIA DE SUS FRÍOS LABIOS...
...Y LA INFERNAL Y BRUSCA PUNZADA DE LOS LARGOS COLMILLOS.
COMO EL DIENTE DE UNA VÍBORA, LOS COLMILLOS PENETRAN EN LA GARGANTA, SOLTANDO UN CHORRO DE VENENO EN LAS VENAS DESGARRADAS.
PERO A DIFERENCIA DE LA VÍBORA, DRÁCULA NO SE CONFORMA CON ACARREAR LA MUERTE DE SUS VÍCTIMAS...
...SINO QUE TAMBIÉN LES ROBA LA SANGRE...
...Y LA DIGNIDAD DE SU ALMA.
ME HAS VISTO CON ELLA, ZINA. ¿QUÉ HAS CONTEMPLADO?
ÉXTASIS. HE CONTEMPLADO EL ÉXTASIS.

¿Y CÓMO HA SIDO EL ÉXTASIS, ZINA?
HA SIDO... HERMOSO.
¿Y QUÉ HAS SENTIDO MIENTRAS PRESENCIABAS ESTE HERMOSO ÉXTASIS?
HE SENTIDO... ENVIDIA Y DESEO.
ENTONCES, ¿TAMBIÉN TÚ QUIERES PARTICIPAR EN ESE HERMOSO ÉXTASIS, ZINA?
SÍ... SÍÍÍ...
ES IMPOSIBLE, ZINA. DEBO NEGARTE ESE PLACER... PORQUE NO TE LO HAS GANADO AÚN.
¿CÓMO PUEDO GANARMELO? ¿QUÉ DEBO HACER? DÍLO, DRÁCULA, Y LO HARÉ.
DEBES HABLARME DEL HOMBRE CON LA CARA ARAÑADA. DECIRME TODO LO QUE SEPAS DE ÉL. ¿VIVE AQUÍ, EN SNAGOV...?
NO, DRÁCULA... ES UN FORASTERO.
ENTONCES, ¿PUEDO ENCONTRARLE EN BIASTRITZ?
BIEN, ZINA. TE HAS GANADO EL ÉXTASIS.
DURENYI.
NO LO SÉ. PERO MAÑANA VENDRÁ AQUÍ, A BUSCAR SU RECOMPENSA.
¿SÍ... ?¿Y SE LLAMA...?

HASTA LAS SOMBRAS SE ESTREMECEN ANTE LO QUE SUCEDE LUEGO... Y UNA VEZ CONCLUÍDO...

DORMID LA PAZ DE LA MUERTE, MIENTRAS PODÁIS... QUE NO SERÁ MUCHO TIEMPO. DRÁCULA VOLVERÁ POR VOSOTRAS ANTES DEL ALBA.

PERO ANTES, ME OCUPARÉ DE OTROS ASUNTOS EN LAS CALLES DE SNAGOV, DE NUEVO POBLADAS POR LAS NOCHES.

PORQUE PREPARARÉ UNA BIENVENIDA A ESE... DURENYI.

AL AMANECER, BIASTRITZ NO ES UN LUGAR POCO ACOGEDOR PARA EL LLAMADO DURENYI... A PESAR DE LAS CICATRICES QUE MARCAN SU ROSTRO.

AHORA, UNA ÚLTIMA VISITA DE NEGOCIOS, ANTES DE SALIR HACIA SNAGOV.

COBRARÉ TRES VECES POR EL TRABAJO DE UNA SOLA NOCHE.

DESPUES DE TODO, LAS CICATRICES SON LAS RESPONSABLES INDIRECTAS DE SUS TRES MIL MONEDAS DE ORO, RECIÉN GANADAS... Y PRONTO LE PROPORCIONARÁN OTRAS MIL, A SU LLEGADA A SNAGOV.

¿PUEDO SERVIRLE EN ALGO?

NO ESTOY SEGURO. HABÍA CREÍDO QUE ÉSTO ERA UNA LIBRERÍA...

LO ES.
PERO NO VEO LIBROS EXPUESTOS. ¿DONDE ESTÁN?
EN LOS CAJONES. PREPARADOS PARA ENVIARLOS A INGLATERRA.
VERÁ... HOY CIERRO LA TIENDA. ME RETIRO. MAÑANA.
ENTONCES, NO ESTARÁ INTERESADO EN UN LIBRO RARO QUE DESEO VENDER.
POR EL CONTRARIO... ME INTERESA ENORMEMENTE. PUEDE SER MI ÚLTIMA OPORTUNIDAD DE SACAR UN BENEFICIO.
¿SABE? HE TENIDO SUERTE AL LLEGAR A UN TRATO CON UNA AGENCIA DE LIBRERÍA DE LONDRES.
ME PAGAN POR TÍTULOS, NO POR LOTES. UN SOLO EJEMPLAR VALIOSO PODRÍA HACER VARIAR CONSIDERABLEMENTE LA SUMA CON QUE ME RETIRE.
ENTONCES, LE ASEGURO QUE EL LIBRO QUE DESEO VENDER MERECE QUE USTED LO EXAMINE.
VEA. EL DIARIO DE DRÁCULA.
DIARY
OF
DRACULA

AH, SÍ. DRACULA. ENTONCES USTED SERÁ ESE DURENY! QUE ROBÓ UN TESORO DE TRES MIL MONEDAS DE ORO, ANOCHE.
¿ROBAR? ¡SI HE SALVADO AL PUEBLO DE UN INFIERNO!
¿ACASO NO SABE QUIÉN ES DRÁCULA?
NO CONVENCERÍA USTED A NINGÚN HOMBRE DE NEGOCIOS CON SUS TONTERÍAS. LO QUE HA HECHO ES ASUSTAR A LAS VIEJAS Y A LOS CAMPESINOS IGNORANTES. Y A ELLOS LES ESPANTARÍA COMPRAR EL DIARIO DE DRÁCULA, AUNQUE TUVIESE DINERO PARA ADQUIRIRLO.
SI QUIERE SABER MI OPINIÓN, YO LE CONSIDERO UN DEGOLLADOR VULGAR.
PERO SI VALE DIEZ VECES MÁS, HOMBRE...
LE DARÉ CUARENTA MONEDAS POR ESTE LIBRO... Y AÚN ES MUCHO, PORQUE ME PARECE MUY VIEJO.
CIERTAMENTE SERÉ INCAPAZ DE CONSEGUIR QUE LA AGENCIA DE LONDRES CREA EN ALGO TAN ABSURDO COMO SON LOS VAMPIROS.
LO MÁS QUE SACARÉ POR ESTE LIBRO SERÁN SESENTA MONEDAS.. ASÍ QUE LE PAGO CUARENTA... ¿ACEPTA O NO?
ACEPTO, PERO SI QUIERE SABER UNA COSA, VIEJO...
EL DEGOLLADOR VULGAR AQUÍ, ES USTED.

Y CUANDO DURENYI HA COBRADO
¡HUMM!
¡DIARIO DE DRACULA!
¡SÍ, SEÑOR!
DIARY of COUNT DRACULA

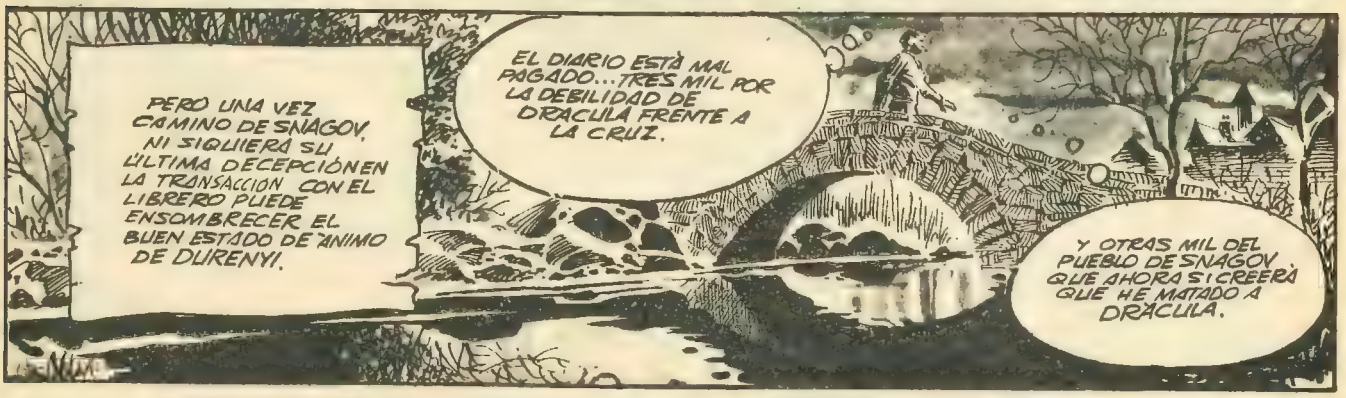
PERO UNA VEZ CAMINO DE SNAGOV, NI SIQUIERA SU ÚLTIMA DECEPCIÓN EN LA TRANSACCION CON EL LIBRERO PUEDE ENSOMBRECER EL BUEN ESTADO DE ÁNIMO DE DURENYI.
EL DIARIO ESTÁ MAL PAGADO... TRES MIL POR LA DEBILIDAD DE DRACULA FRENTE A LA CRUZ.
Y OTRAS MIL DEL PUEBLO DE SNAGOV QUE AHORA SÍ CREERÁ QUE HE MATADO A DRACULA.

¿POR QUÉ NO IBAN A CREERLO? EL DIARIO DE DRACULA DECÍA QUE PLANEABA ABANDONAR SNAGOV COMO ABASTECEDOR DE SANGRE.
Y SU AUSENCIA DEL PUEBLO ANOCHE, LES HABRÁ CONVENCIDO DE MI AFIRMACIÓN.
PERO...
¡ALLÍ ESTÁ! ¡APRESADLE!
¡DETENED AL MONSTRUO!
¿QUÉ HACÉIS, LOCOS? ¡SOLTADME!
¡DEBES ESTAR LOCO, CUANDO VUELVES, DESPUÉS DE LO QUE NOS HAS HECHO!

¡LLEVADLE A LA POSADA!
¡LE HAREMOS PASAR POR SU CRIMEN!
DRÁCULA NO PUEDE HABER VENIDO ANOCHE. ¡ES IMPOSIBLE!
¿"IMPOSIBLE", DURENY, PORQUE TÚ ASESINASTE A DRÁCULA? VEREMOS LO IMPOSIBLE QUE ES, UNA VEZ LLEGUE LA...
"...NOCHE."
¡DESATADLE!
¡Y ARROJADLE A LAS CALLES! ¡LAS CALLES QUE, SEGÚN ÉL, AHORA SON SEGURAS!
¡LAS CALLES...! ¡DONDE PUEDA SUFRIR LA MISMA SUERTE QUE MI HIJA DRUSILLA...! ¡UNA SUERTE TEJIDA A BASE DE LOS ENGAÑOS DE ÉL!
¿PUEDE SER QUE DRÁCULA VOLVIESE A SNAGOV ANOCHE... CUANDO LE ARROJARON DE BIASTRITZ?
¿Y QUÉ SI FUE ASÍ? NO TENGO POR QUÉ TEMERLE...
...AHORA QUE CONOZCO EL SECRETO DE SU DEBILIDAD.

GRRR...
¿QUÉ... ES ESO?
¡UN LOBO...!
ME HA ARREBATADO LA CRUZ... COMO SI TUVIERA LA INTELIGENCIA DE UN HOMBRE.
Y ESTÁ ESCRITO EN EL DIARIO DE DRACULA QUE PUEDE HACERSE OBEDECER POR LOS LOBOS, IGUAL QUE POR OTRAS CRIATURAS DE LA NOCHE.
ESTOY INDEFENSO..
...Y NO ME PERMITIRÁN VOLVER DENTRO.
ENTONCES, BROTAN DE LAS SOMBRAS MUJERES QUE SE DESLIZAN EN LA OSCURIDAD, CON LOS OJOS BRILLANTES POR EL FUEGO DEL DESEO...
PERO NO TARDAN EN APARECER MÁS... Y MÁS...
HAY SÓLO UNAS CUANTAS, AL PRINCIPIO...
NO... ¿QUIÉNES... SOIS Y QUÉ DESEAIS?
TODAS SILENCIOSAS, MOVIÉNDOSE COMO ESPECTROS ETÉREOS DE LA MUERTE.
RESPONDED... ¿QUÉ QUEREIS DE MÍ?

TODAS ELLAS FUERON, UNA VEZ, HIJAS DE ESTE DESCONSOLADO PUEBLO DE SNAGOV...

...PERO AHORA SON HIJAS DE LA NOCHE.

¿QUIÉNES SOIS...?

Y CUANDO, AL FIN, REPLICAN A LAS ANGUSTIADAS PREGUNTAS DE DURENYI... LO HACE EN SILENCIO...

...Y CON UNA SONRISA DE DIABÓLICO REGOCIJO EN TODOS LOS ROSTROS QUE VAN ACERCÁNDOSE.

¡DIOS MÍO...! ¡¡NOOOO!!

Y ENTONCES SUENA UNA VOZ TERRIBLE QUE PARECE RASGAR LAS SOMBRAS.

¡ALTO!

Y TODO QUEDA INMÓVIL.

YO HABLARÉ CON ESTE DURENYI.

LE PREGUNTARÉ SI RECUERDA NUESTRO ENCUENTRO ANTERIOR... SI RECUERDA AL QUE LE HIZO LOS ARAÑAZOS EN EL ROSTRO...

Y SI RECUERDA EL ROBO DE MI DIARIO.

¿DÓNDE ESTÁ... DURENYI?

POR FAVOR... TE LO RUEGO... ¡NO ME HAGAS DAÑO! HARÉ CUALQUIER COSA QUE TÚ... QUIERAS. PERO TE RUEGO QUE...

¿DÓNDE ESTÁ EL DIARIO?

LO... VENDÍ... HA SIDO EMBARCADO HACIA LONDRES... DEBES COMPRENDER QUE...

LONDRES, 1896... TRES SIGLOS MAS TARDE.

Y DRACULA SE FUNDE EN LA NEGRURA DE LA NOCHE, DEJANDO TRAS SI UN ALARIDO DE INFINITO TERROR... OLVIDADA YA LA VENGANZA QUE NO HA DE SUAVIZAR SU SOLEDAD INFINITA...

FIN

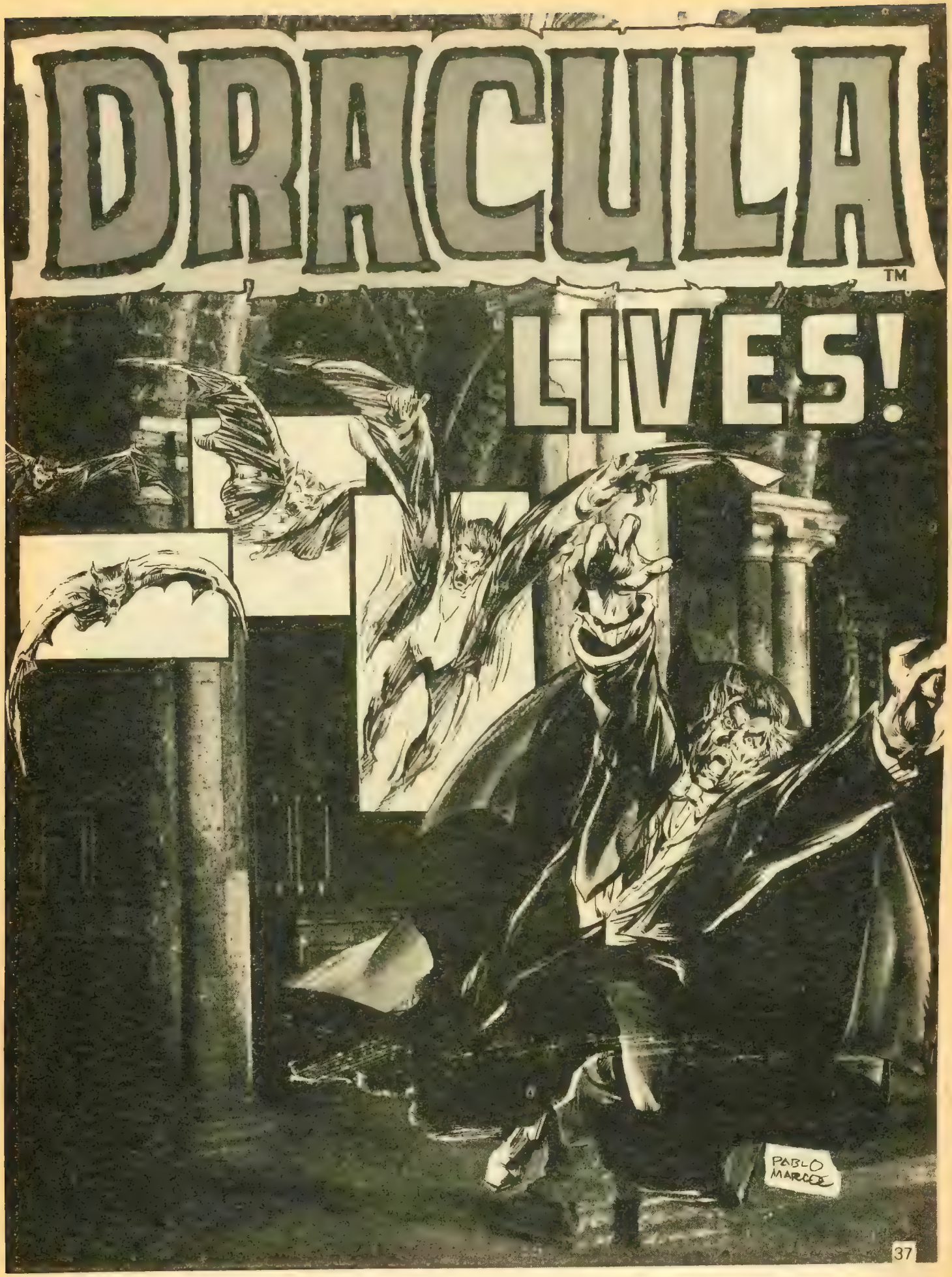
DRACULA™
LIVES!
PABLO MARCOS

LOS PECADOS de los PADRES

ESCRITOR: GERRY CONWAY ARTISTA: TOM SUTTON.

¿NO LO CREÉIS ASÍ, SEÑOR VARGAS?
SÍ. NUNCA HEMOS VISTO NADA ASÍ EN ESPAÑA.
¡Y OJALÁ NUNCA LO VEAMOS!
¿HE CAPTADO UNA NOTA DE DESAPROBACIÓN EN VUESTRA VOZ SEÑOR VARGAS?
QUIERO RECORDAROS QUE VUESTROS AMIGOS Y VOS ESTÁIS AQUÍ POR INICIATIVA VUESTRA.
¿VAMOS A PODER?
¿QUÉ ES EXACTAMENTE LO QUE DESEÁIS DE MÍ? ¿QUÉ ES, SEÑOR BENITO?
BENITIO, CONDE. SOMOS EMISARIOS DE NUESTROS RESPECTIVOS SEÑORES: VARGAS, DE ESPAÑA; VON ROON DE PRUSIA, Y YO DE BOLONIA...
SI NO OS LO QUIE OVEIS, ES UNA LÁSTIMA, PARA VOS.
POR DIOS, CONDE, NO NOS INTERPRETÉIS MAL...
SOMOS TODOS HOMBRES MADUROS. ¿NO VAMOS A PODER TRATAR NOS HONORABLEMENTE A PESAR DE LAS DIFERENCIAS DE... GUSTO?
BIEN. ¿Y ESO DEBE IMPRESIONARME?
PUES... QUERIDO CONDE... SI HEMOS VENIDO ES PORQUE... PARA ASEGURARNOS DE...
HABLAD DE UNA VEZ, BENITIO. ME IMPACIENTO.
CONDE DRACULA, NO DESEAMOS QUE VOS... O VUESTRA GENTE APAREZCA EN NUESTROS PAÍSES. QUEREMOS VUESTRA PROMESA AL RESPECTO. SI NO REGRESAMOS CON VUESTRA PROMESA...

¿QUÉ? ¿QUÉ?
¡DESGRACIADOS! ¿OS ATREVÉIS A AMENAZARME? ¿¿NO SABÉIS QUIÉN SOY?
¿TENÉIS IDEA DE LA CATÁSTROFE QUE OS HE ECHADO ENCIMA CON VUESTRA ARROGANCIA?
SOY DRÁCULA, PERROS VILES.
¡DRÁCULA, PRÍNCIPE DE VAMPIROS!
POR UN MOMENTO, LOS EXTRANJEROS QUEDAN ATÓNITOS, Y SE PREGUNTAN POR QUÉ LA ATMÓSFERA DE LA INSTANCIA RESULTA TAN SÚBITAMENTE OPRESIVA.
"UN SUEÑO. SIN DUDA ES UN SUEÑO." PIENSAN INTENTANDO CONVENCERSE. POR UN MOMENTO HAN OLVIDADO LA RAZÓN DE SU VISITA; LOS RUMORES SOBRE ESTE HOMBRE, LAS PRUEBAS EXISTENTES...
LUEGO RECUERDAN Y...
...PRORRUMPEN EN GRITOS.
AAAAAHHHHHHHHHHH
Y LOS VAMPIROS DESCIENDEN COMO PLAGA DE LANGOSTA SOBRE TRIGO MADURO.

¡DIOS DEL CIELO...! ¡PIEDAD!
NUNCA TUVE INTENCIÓN...NO PLANEÉ. DEBEÍS COMPRENDERLO... RECIBÍ ÓRDENES... SE ME...FORZÓ.
¿FORZAROS? ¿QUIÉN OS FORZÓ, BENITIO? ¿QUIÉN OS INDUJO A VENIR AQUÍ?
¿UN REY, BENITIO? YA NO LE NECESITÁIS...
PRONTO TENDRÁS UN NUEVO REY...
EL REY DE LOS MUERTOS VIVIENTES.
¡EEEEEEEEEEEE!
AL FIN, EL CONDE DRÁCULA SE CANSA DE LA ORGÍA Y DEJA A SUS SÚBDITOS PARA PASEAR POR LOS HÚMEDOS PASADIZOS DEL CASTILLO, LLEGANDO HASTA...
¿EN LA TORRE, MI SEÑOR? ¿POR QUÉ VENÍS AQUÍ?
LOS OTROS SE EXTRAÑARÁN...
QUE SE EXTRAÑEN. DRÁCULA NO DA EXPLICACIONES...
¿EN QUÉ PENSÁIS, MI SEÑOR? ¿EN MÍ, ACASO...?
¡QUÉ PRETENSIONES, RAMERA! DRÁCULA TIENE COSAS MÁS SERIAS EN QUÉ PENSAR, QUÉ POBRES MUJERES...
TAL VEZ SEA HORA DE QUE ABANDONE ESTA AÍSLADA NACIÓN... Y BUSQUE EN OTRA PARTE, SANGRE...

¿MARCHAR, MI SEÑOR? NO LO HAGAIS... ¡ESTARIAMOS PERDIDOS!
¡PLIES PERDEOS!
¡ESOS IDIOTAS HAN ENCENDIDO EL DESEO EN MI PECHO! ANSIO VER TIERRAS LEJANAS.
Y PROBAR LA SANGRE EXTRANJERA.
QUE ASÍ SEA. DRÁCULA LO ORDENA.
Y LO QUE DRÁCULA ORDENA...
DEBE HACERSE...
VUELA, PRIMERO HACIA EL NORTE, HACIA LAS DISTANTES TIERRAS DE PRUSIA... Y MAS ALLÁ, CON MAS RAPIDEZ QUE CUALQUIER ANIMAL, RECORRE LAS DISTANCIAS GOZANDOSE EN SU SENSACIÓN DE LIBERTAD.
Y CUANDO SUS ANSIAS AUMENTAN, SON EXCESIVAS PARA SOPORTARLAS..
...¡LAS SACIA COMO SATÁNICO VAMPIRO!
¡EEEEE!

COMO CUALQUIER OTRA CRIATURA VIVA, EXPERIMENTA EMOCIONES CON LA NOVEDAD. HAY ALICIENTE EN LA VARIEDAD... Y POR UN TIEMPO LA EXISTENCIA OFRECE GOCES PARA ÉL...
POR UN TIEMPO SE SIENTE CASI VIVO..
PERO SÓLO POR UN TIEMPO.
PARA DRACULA LA VARICIÓN ES UNA ILUSIÓN, ALGO QUE DESCUBRE SEGÚN DÍAS PASAN A SER SEMANAS Y LAS SEMANAS, MESES...
Y NADIE PUEDE DARLE COMPLETA SATISFACCIÓN.
...SIGUIENDO EL CAMINO POR DONDE TRAJISTE MI ATAUD...
ESTE LUGAR ME ABURRE ESCLAVO. VOLVAMOS A TRANSILVANIA...
... LARGAS NOCHES HA...
AL FINAL, CADA MUERTE ES IGUAL...

¡ESA BESTIA DEL INFIERNO DEBE SER DESTRUIDA!
SI NO LE LIQUIDA EL CIELO, ¡UNO DE NOSOTROS LO HARÁ!
BIEN DICHO, MUCHACHO. PERO ¿EN QUÉ PIENSAS?

NO SOMOS TODOS TAN VALIENTES COMO TÚ HANS. ALGUNOS TENEMOS ESPOSA E HIJOS.
Y NINGUNO TIENE ALMA.
MI HERMANA FUE MUERTA POR ESA BESTIA. YO LE MATARÉ CON ESTO.

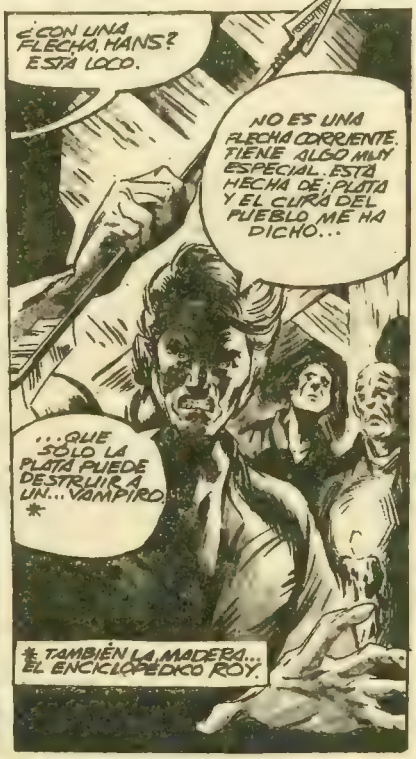
¿CON UNA FLECHA, HANS? ESTÁ LOCO.
NO ES UNA FLECHA CORRIENTE. TIENE ALGO MUY ESPECIAL. ESTÁ HECHA DE ¡PLATA Y EL CURA DEL PUEBLO ME HA DICHO...
...QUE SÓLO LA PLATA PUEDE DESTRUIR A UN... VAMPIRO *
* TAMBIÉN LA MADERA... EL ENCICLOPÉDICO ROY.

¿UN VAMPIRO?
¿QUÉ OTRA COSA? VED COMO DESGARRA LAS GARGANTAS Y APURA LA SANGRE DE LAS VÍCTIMAS...
UN VAMPIRO. NO HAY DUDA.

PERO, HANS. HACE SEMANAS QUE NO SE LE VE. TAL VEZ DECIDIÓ DEJARNOS.
SE HA IDO. VOLVIÓ A SU HOGAR EN TRANSILVANIA.
UNOS AMIGOS ME HAN DICHO DÓNDE ENCONTRARLE... ME HAN DADO SU NOMBRE...

...CONDE DRÁCULA
¿VALE LA PENA EL RIESGO... PARA VENGARTE, HANS?
TU HERMANA ESTÁ MUERTA. ENTERRADA HACE SEIS SEMANAS. OLVÍDALA, HIJO. NO MERECE LA PENA EL RIESGO.

AL CONTRARIO, ANCIANO, DEBO...
...IR.

SE LLAMA HANS Y ES UN POSESO... NO DEL DEMONIO... AL MENOS DIRECTAMENTE. SU DEMONIO ES SUTIL. ES LA CLASE DE ESPÍRITU QUE LE LLEVA A UNO A UN DESGASTE DE ENERGÍA SUPER NORMAL...
...PARA ABANDONARTE CUANDO ESTÁS CERCA DE LA META... A UNOS PASOS... UNOS PASOS QUE PARECEN UN ABISMO...
ESTÁS HELADO... ¿TE ENCUENTRAS BIEN? ¿QUÉ QUIERES COMER?
ES EXTRAÑO... ¿DÓNDE ESTOY...? ¿QUIÉN...?
SOY RACHEL, LA HIJA DEL TABERNERO. ESTÁS DURMIENDO EN LA CAMA DE ÉL.
ME SIENTO ATURDIDO. ¿A QUÉ TANTAS DISTINCIONES?
CUANDO TE CAÍSTE ANTE NUESTRA PUERTA Y TE TENDIMOS EN UN BANCO...
...ENCONTRAMOS ESTO. UNA FLECHA DE PLATA.
VIVIMOS ATERRADOS POR VLAD DESDE QUE YO RECUERDO. SI PIENSAS MATARLE... SOMOS TUS AMIGOS.
GRACIAS, RACHEL.
NECESITO TODOS LOS AMIGOS QUE SEA POSIBLE...

EN MOMENTOS DE TENSIÓN, PUEDEN OCURRIR COSAS EXTRAÑAS. LAS EMOCIONES DE UN HOMBRE PUEDEN DEBILITARSE, HACERSE VULNERABLES...
PUEDE ABLANDARSE SU ALMA. PUEDE DAR BUENA ACOGIDA AL AFECTO QUE PARECE AMOR...
EL AMOR DEL QUE ANTES SE MOFABA...
...PORQUE ANTES NUNCA SINTIÓ MIEDO.
HASTA...
RACHEL, PIDO AL CIELO VOLVERA TI POR LA MAÑANA PERO AHORA DEBO DEJARTE...
...PORQUE TENGO ALGO QUE HACER... ¡TENGO QUE ENFRENTARME A MI DESTINO!
HAAAAN NNNSSS!!

PREMONICIÓN: ELLA SABE QUE ALGO VA MAL. SU CORAZÓN CONOCE QUE LA MUERTE HA ATACADO, ESTA MAÑANA.
¡HANS! ¡OH, HANS CONTÉSTAME!
EL CONDE HA QUERIDO DEVOLVÉRNOSLO...
...DESPUÉS DE LO QUE HA HECHO...
¡NO... ¡NO.... ¡NO!
¿PADRE, DÓNDE ESTÁ? ¿HAS VISTO A HANS? ¿¿DÓNDE ESTÁ?
AHORA VIENE, HIJA...
SE CORTA LA RESPIRACIÓN EN LA GARGANTA DE ELLA. Y MIENTRAS EL PIERDE LA VIDA, LLENANDO DE AMARGURA A LA MUJER...
...EN ELLA TOMA FORMA UNA DETERMINACIÓN.
EN SU SENO SE ENGENDRAN DESEOS DE VENGANZA.
¡LO SIENTO, YA VIVE EN MÍ, HANS... ES TU HIJO CONCEBIDO LA NOCHE DE TU MUERTE
EL SABRÁ LO QUE AQUÍ HA SUCEDIDO... Y UN DÍA, EL O SUS HIJOS SE ENFRENTARÁN AL MONSTRUO Y LE DESTRUIRÁN.
¡ESO JURA RACHEL VAN HELSING!
Y ASÍ EMPEZÓ TODO, EN EL SEXTO AÑO DEL REINADO DEL DEMONIO.
¡PERO CUÁNDO ACABARÁ SÓLO DIOS Y SATÁN LO SABEN!

"¡DECIAN QUE ERA UNA BRUJA!"

TODA LA GENTE DEL PEQUEÑO PUEBLO DE LIEPZWIG, HUNGRÍA, CREÍAN QUE ANNA NIKNAIL ERA UNA BRUJA

ALGUNOS DE LOS JÓVENES POBLADORES DE LA CIUDAD AÚN LLEGARON MÁS LEJOS QUE LAS PALABRAS, GOLPEANDO CON PIEDRAS, PERO ANNA PROSEGUIA SU CAMINO...

TODAVÍA RECUERDO EL DÍA EN QUE POR PRIMERA VEZ LLEGUÉ A LIEPZWIG Y CONTEMPLÉ AQUELLA SORPRENDENTE ESCENA ...

TENÍA QUE DEMOSTRARLES A AQUELLOS PUEBLERINOS QUE ESTABAN EQUIVOCADOS. ASÍ QUE ME DIRIGÍ A LA PEQUEÑA DE ANNA NIKHAIL, EN LA CIMA DE UN PEDREGOSO RISCO.

LLEGUÉ A LA CABAÑA Y LLAMÉ A LA PUERTA ... Y CIERTAMENTE, NO PARECÍA LA VIVIENDA DE UNA BRUJA.

DE PRONTO MI CUERPO QUEDÓ PETRIFICADO MIENTRAS UN HELADO VIENTO SILBABA AL COLARSE POR LA HABITACIÓN...

Y MIENTRAS ANNA NIKHAIL PENETRABA EN LA ESTANCIA, COMPRENDÍ QUE LA PEQUEÑA CAMPESINA TENÍA RAZÓN... Y SUPE TAMBIÉN QUE JAMÁS SALDRÍA VIVO DE ALLÍ...

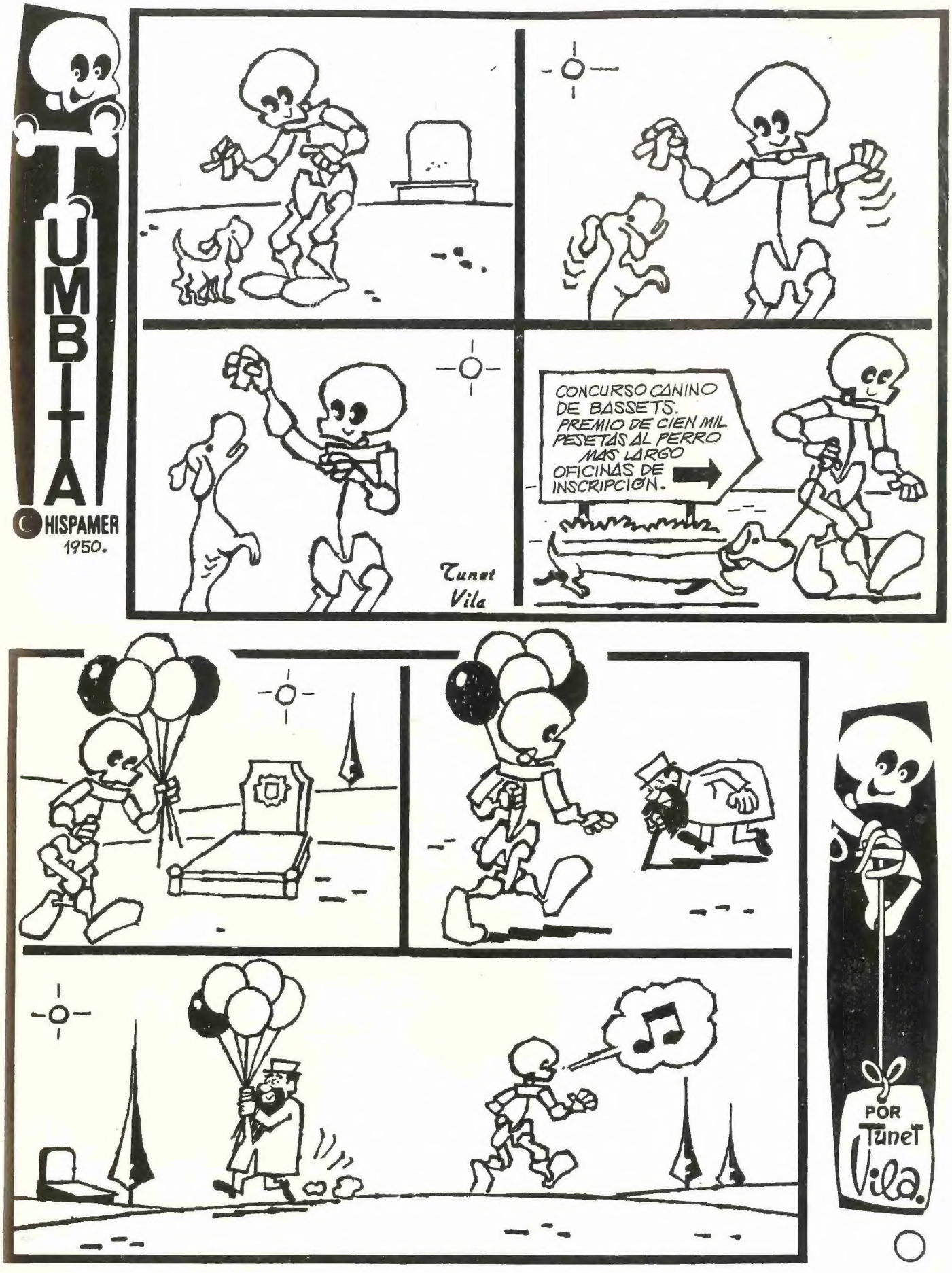
TUMBITA
© HISPAMER 1950.
CONCURSO CANINO DE BASSETS. PREMIO DE CIEN MIL PESETAS AL PERRO MAS LARGO OFICINAS DE INSCRIPCION.
Tunet Vila
POR Tunet Vila.

YA PUEDE LUCIR UNA CAMISETA - BLANCA O AMARILLA - CON SU PERSONAJE "MARVEL" PREFERIDO, ESTAMPADO

* CAPITAN AMERICA
* CONAN
* SPIDERMAN
* LA COSA
* LA MASA
* DAN DEFENSOR
* MOTORISTA FANTASMA
* THOR

★

EFECTUE SU PEDIDO POR ESCRITO DIRECTAMENTE A NUESTRA EDITORIAL PREVIO ENVIO DE SU GIRO POSTAL O SOLICITELO A REEMBOLSO

★

ESCRIBA SUS SEÑAS Y DATOS UTILES CON LETRA CLARA O DE PALO

★

NO OLVIDE INDICAR:
COLOR
PERSONAJE
TALLA

★

CUALQUIER POSIBLE ERROR DE SU PEDIDO EN CUANTO A "MEDIDA" PODRA SER CANJEADO POR OTRA CONVENIENTE

★

OFERTAS Y PROMOCION de

Ediciones VERTICE
Concepción Arenal, 146. entlo.
BARCELONA - ESPAÑA

A TODO COLOR

LE ESTAMOS OFRECIENDO SU COMODA Y MODERNA PRENDA DE VERANO ALGODON 100x100 ALTA CALIDAD NO SE DESCOLORA NI ROMPE JAMAS TODOS LOS PERSONAJES EN TODAS LAS MEDIDAS

tabla de medidas y precios	
de 8 a 10 años - talla 10	= 225 ptas
de 11 a 13 años - talla 12	= 240 ptas
de 14 a 16 años - talla 14	= 240 ptas
de 17 a 20 años - talla 1	= 260 ptas
de 21 a 25 años - talla 2	= 260 ptas

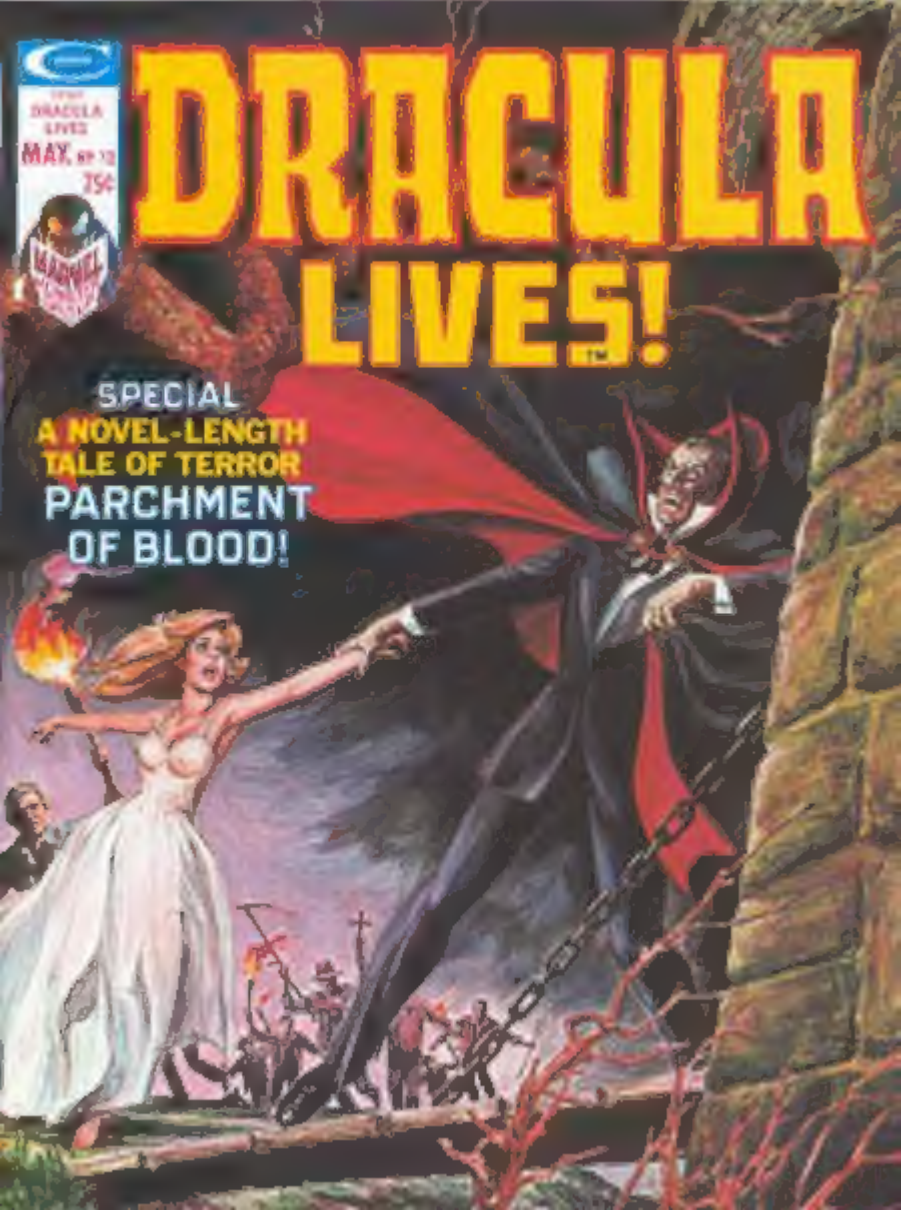
DRACULA LIVES
MAY
75¢
DRACULA LIVES!
SPECIAL
A NOVEL-LENGTH TALE OF TERROR
PARCHMENT OF BLOOD!